

ZAVİL ŞARKI

(Sarıver kolların ey nazlı çiçek)

Söz ve Müzik

Mediha Şen SANCAKOĞLU

AKSAK

(176)



(ARANAĞMESİ)



1) Sa rı ver kol_____ la rın ey naz_____ lı çi çek (SAZ_____
2) Du da ğım sev_____ gi ne has ret_____ ku ru yor



) Sa rı ver kol_____ la rın ey naz_____ lı çi çek (SAZ_____
Du da ğım sev_____ gi ne has ret_____ ku ru yor



) Gö nül aş kı_____ du da ğın dan_____ i çe cek (SAZ_____
De li gön lüm_____ se ni her gün_____ so ru yor

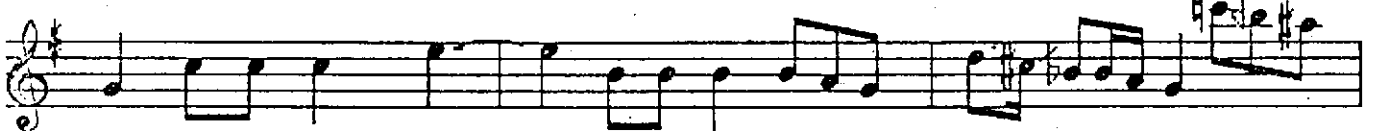

) Gö nül aş kı_____ du da ğın dan_____ i çe cek (SAZ_____
De li gön lüm_____ se ni her gün_____ so ru yor

ZAVİL ŞARKI (Devamı)

2. Sahife

Mediha Şen SANCAKOĞLU

O ye şil göz le re yan dım gü ze lim
Sa bah ak şam ge ce gün düz a rı yor

O ye şil göz le re yan dım gü ze lim (SAZ
Sa bah ak şam ge ce gün düz a rı yor

Gö nül aş kı ba kı şın dan i çe cek (SAZ
Ya zık öm rüm sa na has ret ge çe cek

Gö nül aş kı ba kı şın dan i çe cek (Son
Ya zık öm rüm sa na has ret ge çe cek D.C.

(1)

Sarıver kolların ey nazlı çiçek
Gönül aşkı dudağından içecek
O yeşil gözlere yandım güzelim
Gönül aşkı bakışından içecek

(2)

Dudağımı sevgine hasret kuruyor
Deli gönlüm seni her gün soruyor
Sabah akşam gece gündüz arıyor
Yazık ömrüm sana hasret geçecek

Vezni: ARUZ (Feilâtün feilâtün feilün)

(Mediha Şen SANCAKOĞLU)